



Definição de alias ou apelido

Prof. Ramon Souza

Algumas vezes é interessante atribuir um **alias (apelido)** para uma tabela ou um atributo para facilitar a consulta ou mesmo para evitar ambiguidades.

Sobre os alias:

- São usados para fornecer um **nome temporário a uma tabela ou coluna** em uma tabela.
- Costumam ser usados para **tornar os nomes das colunas mais legíveis**.
- Existe **apenas para a duração da consulta**.

morzinho doidinha namorado
chuchuzinho bizunguinho neném
fofinha ursinho anjinho
pinguim bebê princesa
bicho piguixa amor porpeta
mozão tigrão vida
príncipe paixão gatinha
soldado bonito
docinho broto lindo

SELECT coluna1 **AS** nova, coluna2 **FROM** nome_da_tabela **WHERE** condição;

OU

SELECT coluna1 nova, coluna2 **FROM** nome_da_tabela **WHERE** condição;

SELECT coluna1, coluna2... **FROM** nome_da_tabela **AS** nova **WHERE** condição;

OU

SELECT coluna1, coluna2... **FROM** nome_da_tabela nova **WHERE** condição;

IDCliente	Nome_Cliente	Nome_Conhecido	Endereco	Cidade	CEP	Pais
1	Alfreds Futterkiste	Maria Anders	Obere Str. 57	Berlin	12209	Germany
2	Ana Trujillo Emparedados y helados	Ana Trujillo	Avda. de la Constitución 2222	México D.F.	05021	Mexico
3	Antonio Moreno Taquería	Antonio Moreno	Mataderos 2312	México D.F.	05023	Mexico

```
SELECT Nome_Cliente, Nome_Conhecido AS Nome_do_Representante FROM Clientes;
```

Nome_Cliente	Nome_do_Representante
Alfreds Futterkiste	Maria Anders
Ana Trujillo Emparedados y helados	Ana Trujillo
Antonio Moreno Taquería	Antonio Moreno

Ao definir um alias em uma tabela, então pode-se usá-lo para fazer referência a tabela e seus atributos. Por exemplo, ao usar um alias p para produto, podemos referenciar um atributo com p.id_produto.

```
SELECT p.id_produto FROM produto AS p WHERE p.preco > 1000;
```

OU

```
SELECT p.id_produto FROM produto p WHERE p.preco > 1000;
```

(FCC - 2013 - MPE-AM - Agente de Apoio - Programador) Durante uma pesquisa (query) em uma base de dados, as tabelas e colunas podem receber nomes temporários para facilitar a clareza da leitura da sequência de comandos. Este nome temporário é chamado de

- a) Redundância.
- b) Clone.
- c) Alias.
- d) Herança.
- e) Generalização.

(FCC - 2019 - SANASA Campinas - Analista de Tecnologia da Informação - Suporte de DBA-Banco de Dados) Atenção: Para responder à questão, considere os dados abaixo.



Tabela Consumidor:

idConsumidor	nomeConsumidor	cpfConsumidor
1	Paulo Vieira Lima	156.167.178-2
2	Marcos Santana Silva	234.156.765-12
3	Maria de Fátima Caetano Rosa	187.198.056-7
4	Zoraide Pereira Mota	238.765.234-12

Tabela Fatura:

idFatura	idConsumidor	mesRefFatura	DataVencFatura	numHidrometroFatura	medidaConsumo
3365000	1	05/2019	2019-05-20	344036	80
3365001	2	05/2019	2019-05-10	345081	120
3367000	1	04/2019	2019-04-28	344036	89
3366071	2	03/2019	2019-03-18	345081	100

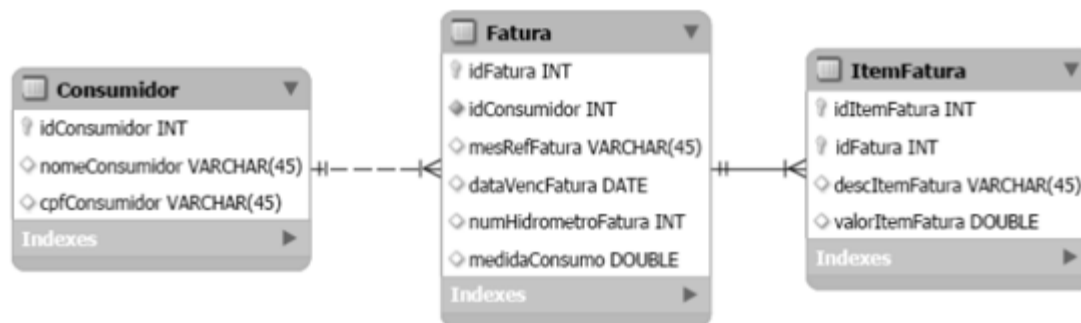
Tabela ItemFatura:

idItemFatura	idFatura	descItemFatura	valorItemFatura
1	3365000	Captação de água bruta	0.1
1	3365001	Tratamento de água	90
1	3367000	Tratamento de água	61.23
2	3365000	Tratamento de água	65.19
2	3365001	Tratamento de esgoto	67.67
3	3365000	Coleta de esgoto	47.36
3	3366001	Afastamento de esgoto	80
4	3365000	Tratamento de Esgoto	25

Considere que não há nenhum registro cadastrado além dos mostrados nas tabelas acima.

Um Analista de Suporte de Banco de Dados digitou um comando SQL que exibiu o número de faturas que cada consumidor possuía cadastradas no banco de dados, conforme mostrado abaixo.

nomeConsumidor	numeroFaturas
Paulo Vieira Lima	2
Marcos Santana Silva	2
Maria de Fátima Caetano Rosa	0
Zoraide Pereira Mota	0

O comando correto utilizado para exibir os dados foi

- a) `SELECT nomeConsumidor FROM Consumidor c JOIN Fatura f (COUNT(f.idFatura)) AS numeroFaturas ON (f.idConsumidor = c.idConsumidor);`
- b) `SELECT nomeConsumidor, (SELECT COUNT(idFatura) FROM Fatura WHERE idConsumidor = c.idConsumidor) FROM Consumidor c;`
- c) `SELECT nomeConsumidor FROM Consumidor c JOIN Fatura f ON (SELECT COUNT(f.idFatura) FROM Fatura f WHERE f.idConsumidor = c.idConsumidor) AS numeroFaturas;`
- d) `SELECT nomeConsumidor, (SELECT f.idFatura FROM Fatura f WHERE f.idConsumidor = c.idConsumidor) as numeroFaturas FROM Consumidor c;`
- e) `SELECT nomeConsumidor, (SELECT COUNT(f.idFatura) FROM Fatura f WHERE f.idConsumidor = c.idConsumidor) as numeroFaturas FROM Consumidor c;`



Definição de alias ou apelido

Prof. Ramon Souza