

LEVANTAMENTO PARA CONSTRUÇÃO DO ZERO

CLIENTE:

DATA:

E-MAIL:

TELEFONE:

ENDEREÇO:

CEP:

CIDADE E ESTADO:

PAÍS:

ROTEIRO PARA LEVANTAMENTO DE DADOS NO LOCAL:

- ☐ Orientação solar e dos ventos predominantes
- ☐ Ruídos existentes
- ☐ Pontos de iluminação (locação dos postes)
- ☐ Vegetação (locação árvores no terreno e na calçada, caso exista)
- ☐ Medidas gerais do terreno
- ☐ Altura do muro (caso exista)
- ☐ Altura e dimensões dos portões de entrada de veículos e pessoas (caso exista)
- ☐ Largura da calçada
- ☐ Fotos do terreno
- ☐ Fotos do entorno

Observação: para terrenos com desníveis, necessita-se de um profissional especializado para fazer o levantamento topográfico.

OBSERVAÇÕES:

LEVANTAMENTO PARA PROJETO DE INTERIORES

CLIENTE:

DATA:

E-MAIL:

TELEFONE:

ENDEREÇO:

CEP:

CIDADE E ESTADO:

PAÍS:

ROTEIRO PARA LEVANTAMENTO DE DADOS NO LOCAL:

Sempre verificar orientação solar, ventos e ruídos!

• MEDIDAS E LOCAÇÕES GERAIS:

- ☐ Medidas do perímetro (largura e comprimento)
- ☐ Medida das distâncias entre os vãos (por ex, de uma pilastra até uma parede)
- ☐ Espessura paredes, vigas e pilares
- ☐ Altura das vigas
- ☐ Dimensões shafts
- ☐ Altura dos rodapés
- ☐ Pé-Direito
- ☐ Pé-Esquerdo
- ☐ Pontos Elétricos (posicionamento interruptores e tomadas)
- ☐ Pontos Hidráulicos
- ☐ Pontos de Gás
- ☐ Desníveis
- ☐ Ar-Condicionado
- ☐ Quadro de Distribuição
- ☐ Saídas de ar (coifas, depurador)
- ☐ Ralos

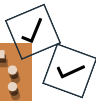

LEVANTAMENTO PARA PROJETO DE INTERIORES

COZINHA/SALA DE JANTAR/ÁREA GOURMET:

• MOBILIÁRIOS FIXOS:

- ☐ Marmoraria (bancadas)
- ☐ Metais (torneiras, cubas, etc)
- ☐ Armário ou marcenaria fixa

• ACABAMENTOS:

- ☐ Identificar se é laje ou forro de gesso
- ☐ Piso
- ☐ Esquadrias
- ☐ Metais
- ☐ Pedras
- ☐ Demais revestimentos:

• MOBILIÁRIOS EXISTENTES E QUE SERÃO REAPROVEITADOS:

Especificar dimensões (altura, largura, comprimento), modelo, acabamento, e se possível, pedir ao cliente o manual

- ☐ Bancada/Marmoraria
- ☐ Marcenaria
- ☐ Forno
- ☐ Microondas
- ☐ Lava-Louças
- ☐ Cooktop
- ☐ Fogão
- ☐ Coifa/Depurador
- ☐ Geladeira
- ☐ Purificador/Filtro

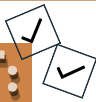

LEVANTAMENTO PARA PROJETO DE INTERIORES

COZINHA/SALA DE JANTAR/ÁREA GOURMET:

- ☐ Batedeira
- ☐ Fritadeira Elétrica
- ☐ Liquidificador
- ☐ Cafeteira
- ☐ Panela Elétrica
- ☐ Triturador de alimentos
- ☐ Adega
- ☐ Cervejeira
- ☐ Freezer
- ☐ Calha Úmida
- ☐ Lixeira
- ☐ Dosador Detergente
- ☐ Cuba
- ☐ Torneira
- ☐ Frigobar
- ☐ TV
- ☐ Mesa
- ☐ Cadeiras
- ☐ Luminárias
- ☐ Aparador Buffet
- ☐ Cristaleira
- ☐ Banquetas
- ☐ Quadros
- ☐ Decoração

COZINHA/SALA DE JANTAR/ÁREA GOURMET:

VAI MANTER ALGUM REVESTIMENTO/ACABAMENTO? SE SIM, QUAIS?

OBSERVAÇÕES:This image shows a single sheet of white paper with horizontal ruling lines. The lines are evenly spaced and run across the width of the page. There are no margins, text, or other markings on the paper.

LEVANTAMENTO PARA PROJETO DE INTERIORES

QUARTOS

• MOBILIÁRIOS FIXOS:

☐ Armário ou marcenaria fixa

• ACABAMENTOS:

☐ Identificar se é laje ou forro de gesso☐ Piso☐ Esquadrias☐ Demais revestimentos:

• MOBILIÁRIOS EXISTENTES E QUE SERÃO REAPROVEITADOS:

Especificar dimensões (altura, largura, comprimento), modelo e acabamento

☐ Cama☐ Cabeceira☐ Mesa de Cabeceira☐ Bancadas (estudo, maquiagem)☐ Cortina/Persiana☐ Painei TV☐ TV☐ Tapete☐ Guarda-Roupas☐ Marcenaria☐ Luminárias☐ Poltronas/Cadeiras/Puffs☐ Espelho☐ Recamier

LEVANTAMENTO PARA PROJETO DE INTERIORES

QUARTOS

- ☐ Notebook/Desktop
- ☐ Videogame
- ☐ Impressora
- ☐ Quadros
- ☐ Decoração

VAI MANTER ALGUM REVESTIMENTO/ACABAMENTO? SE SIM, QUAIS?

OBSERVAÇÕES:

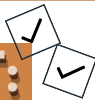

LEVANTAMENTO PARA PROJETO DE INTERIORES

SALA DE ESTAR

• MOBILIÁRIOS FIXOS:

- ☐ Armário ou marcenaria fixa

• ACABAMENTOS:

- ☐ Identificar se é laje ou forro de gesso
- ☐ Piso
- ☐ Esquadrias
- ☐ Demais revestimentos:

• MOBILIÁRIOS EXISTENTES E QUE SERÃO REAPROVEITADOS:

Especificar dimensões (altura, largura, comprimento), modelo, acabamento, e se possível, pedir ao cliente o manual

- ☐ Sofá
- ☐ Poltronas/Cadeiras
- ☐ Mesa de Centro
- ☐ Mesas laterais
- ☐ Painel TV
- ☐ TV
- ☐ Lareira
- ☐ Tapete
- ☐ Videogame
- ☐ Luminárias
- ☐ Cristaleira
- ☐ Adegas
- ☐ Marcenaria
- ☐ Frigobar

☐ Cortina/Persiana

 Mesa

☐ Aparador

☐ Impressora

 Quadros

Decoração

VAI MANTER ALGUM REVESTIMENTO/ACABAMENTO? SE SIM, QUAIS?

OBSERVAÇÕES:

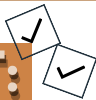

LEVANTAMENTO PARA PROJETO DE INTERIORES

ÁREA DE SERVIÇO/DESPENSA:

• MOBILIÁRIOS FIXOS:

- ☐ Marmoraria (bancadas)
- ☐ Metais (torneiras, cubas, etc)
- ☐ Armário ou marcenaria fixa

• ACABAMENTOS:

- ☐ Identificar se é laje ou forro de gesso
- ☐ Piso
- ☐ Esquadrias
- ☐ Metais
- ☐ Pedras
- ☐ Demais revestimentos:

• MOBILIÁRIOS EXISTENTES E QUE SERÃO REAPROVEITADOS:

Especificar dimensões (altura, largura, comprimento), modelo, acabamento, e se possível, pedir ao cliente o manual

- ☐ Máquina de Lavar
- ☐ Lava e seca
- ☐ Secadora
- ☐ Bancada/Marmoraria
- ☐ Armários/Marcenaria
- ☐ Tábua de passar (de parede ou retrátil)
- ☐ Varal (de teto, de chão)
- ☐ Cuba
- ☐ Torneira
- ☐ Cortina/persiana

LEVANTAMENTO PARA PROJETO DE INTERIORES

ÁREA DE SERVIÇO/DESPENSA:

- ☐ Luminárias
- ☐ Decoração

VAI MANTER ALGUM REVESTIMENTO/ACABAMENTO? SE SIM, QUAIS?

OBSERVAÇÕES:

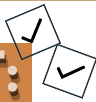

LEVANTAMENTO PARA PROJETO DE INTERIORES

BANHEIRO/LAVABO:

• MOBILIÁRIOS FIXOS:

- ☐ Marmoraria (bancadas, nichos)
- ☐ Metais (torneiras, cubas, etc)
- ☐ Armário ou marcenaria fixa
- ☐ Box

• ACABAMENTOS:

- ☐ Identificar se é laje ou forro de gesso
- ☐ Piso
- ☐ Esquadrias
- ☐ Metais
- ☐ Pedras
- ☐ Demais revestimentos:

• MOBILIÁRIOS EXISTENTES E QUE SERÃO REAPROVEITADOS:

Especificar dimensões (altura, largura, comprimento), modelo, acabamento, e se possível, pedir ao cliente o manual

- ☐ Sanitário
- ☐ Cuba
- ☐ Torneira
- ☐ Marmoraria
- ☐ Box
- ☐ Ralos
- ☐ Lixeira
- ☐ Ducha Higiênica
- ☐ Espelho

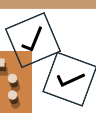

LEVANTAMENTO PARA PROJETO DE INTERIORES

BANHEIRO/LAVABO:

- ☐ Marcenaria/Armários
- ☐ Luminárias
- ☐ Chuveiro
- ☐ Misturadores
- ☐ Exaustor
- ☐ Toalheiro
- ☐ Banheira
- ☐ Nicho
- ☐ Quadros
- ☐ Decoração

VAI MANTER ALGUM REVESTIMENTO/ACABAMENTO? SE SIM, QUAIS?

OBSERVAÇÕES:

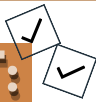

LEVANTAMENTO PARA PROJETO DE INTERIORES

HOME OFFICE

• MOBILIÁRIOS FIXOS:

☐ Armário ou marcenaria fixa

• ACABAMENTOS:

☐ Identificar se é laje ou forro de gesso

☐ Piso

☐ Esquadrias

☐ Demais revestimentos:

• MOBILIÁRIOS EXISTENTES E QUE SERÃO REAPROVEITADOS:

Especificar dimensões (altura, largura, comprimento), modelo e acabamento

☐ Bancada de estudo/trabalho

☐ Mesa

☐ Cadeiras/Poltronas

☐ Notebook

☐ Desktop

☐ Luminárias

☐ Impressora

☐ TV

☐ Sofá/Cama/Sofá cama

☐ Armários/Marcenaria

☐ Decoração

☐ Quadros

HOME OFFICE

VAI MANTER ALGUM REVESTIMENTO/ACABAMENTO? SE SIM, QUAIS?

OBSERVAÇÕES:This image shows a single sheet of white paper with horizontal ruling lines. The lines are evenly spaced and run across the width of the page. There are no margins, text, or other markings on the paper.

LEVANTAMENTO PARA PROJETO DE REFORMA

CLIENTE:

DATA:

E-MAIL:

TELEFONE:

ENDEREÇO:

CEP:

CIDADE E ESTADO:

PAÍS:

ROTEIRO PARA LEVANTAMENTO DE DADOS NO LOCAL:

Sempre verificar orientação solar, ventos e ruídos!

• MEDIDAS E LOCAÇÕES GERAIS:

- ☐ Medidas do perímetro (largura e comprimento)
- ☐ Medida das distâncias entre os vãos (por ex, de uma pilastra até uma parede)
- ☐ Espessura paredes, vigas e pilares
- ☐ Altura das vigas
- ☐ Dimensões shafts
- ☐ Altura dos rodapés
- ☐ Pé-Direito
- ☐ Pé-Esquerdo
- ☐ Pontos Elétricos (posicionamento interruptores e tomadas)
- ☐ Pontos Hidráulicos
- ☐ Pontos de Gás
- ☐ Desníveis
- ☐ Ar-Condicionado
- ☐ Quadro de Distribuição
- ☐ Ralos

LEVANTAMENTO PARA PROJETO DE REFORMA

- ☐ Saídas de ar (coifas, depurador)
- ☐ Móveis que serão mantidos
- ☐ Eletros que serão mantidos
- ☐ Marmoraria que será mantida
- ☐ Marcenaria que será mantida
- ☐ Luminárias que serão mantidas
- ☐ Metais (torneiras, cubas, toalheiros, etc) que serão mantidos
- ☐ Luminárias que serão mantidas
- ☐ Acabamentos que serão mantidos
- ☐ Louças que serão mantidas (sanitários, cubas, etc)
- ☐ Fotos de todos os locais de projeto

OBSERVAÇÕES:[illegible]

VISITAS TÉCNICAS À OBRA

PROJETO: () ARQUITETÔNICO () REFORMA () INTERIORES

CLIENTE: _____

ENDEREÇO: _____

VISITANTE	DATA	HORA	ASSINATURA

OBSERVAÇÕES:

ENDEREÇO: _____

OBSERVAÇÕES:

MANUAL DE LEVANTAMENTO

para clientes à distância

VOCÊ VAI PRECISAR DE:

- Prancheta;
- Folha em branco;
- Canetas coloridas, lapiseira ou lápis;
- Trena;
- Câmera ou celular para fotografar.

OBS: Indica-se que não faça sozinho, chame alguém para auxiliar, principalmente no momento de fazer as medições (alguém para ajudar a segurar a trena, por exemplo).

SIGNIFICADO DOS TERMOS TÉCNICOS:

PLANTA BAIXA: A planta baixa representa como se você tivesse vendo de cima um ambiente. Portanto, nesse tipo de desenho, não são reproduzidas as alturas, somente largura e comprimento. No Entanto, é importante que elas sejam indicadas a partir de textos. Por exemplo, desenha-se uma janela com sua largura e comprimento (lembrando que a largura nesse caso será a espessura da parede), puxa uma setinha e indique qual é a sua altura.

PEITORIL: Altura do chão até o início da janela.

PÉ DIREITO: Altura do chão até o teto (laje ou gesso).

ESQUADRIAS: Portas e janelas.

PARA FAZER O LEVANTAMENTO, O DESENHO PRINCIPAL SERÁ A PLANTA BAIXA. NELA, VOCÊ IRÁ ANOTAR TODAS AS MEDIDAS E LOCAR (INDICAR A POSIÇÃO) DOS ELEMENTOS NECESSÁRIOS.

MANUAL DE LEVANTAMENTO

para clientes à distância

PASSO A PASSO PARA FAZER UMA PLANTA BAIXA/LEVANTAMENTO:

1. DESENHE A PERÍMETRO DO AMBIENTE:

Você irá desenhar todo o perímetro (entorno) do ambiente e indicar todas as suas dimensões: largura, comprimento e pé direito. Além disso, indicar também possíveis mudanças de nível no chão. Se for o caso de mais de um ambiente ou um apartamento/casa inteira, escolha um ambiente para começar e depois vai unindo um ao outro, como são de fato vida real. Lembre-se de nomear cada cômodo.

2. MEÇA AS DIAGONAIS DO AMBIENTE:

Etapas com a função de conferência de medidas.

3. DESENHE AS PORTAS E JANELAS:

Indique a posição de todas as portas e janelas e anote suas alturas, largura e comprimento. No caso de janelas, anote também o seu peitoril (distância do chão até o início da esquadria). Veja abaixo um exemplo de representação de portas, janelas e paredes em planta:

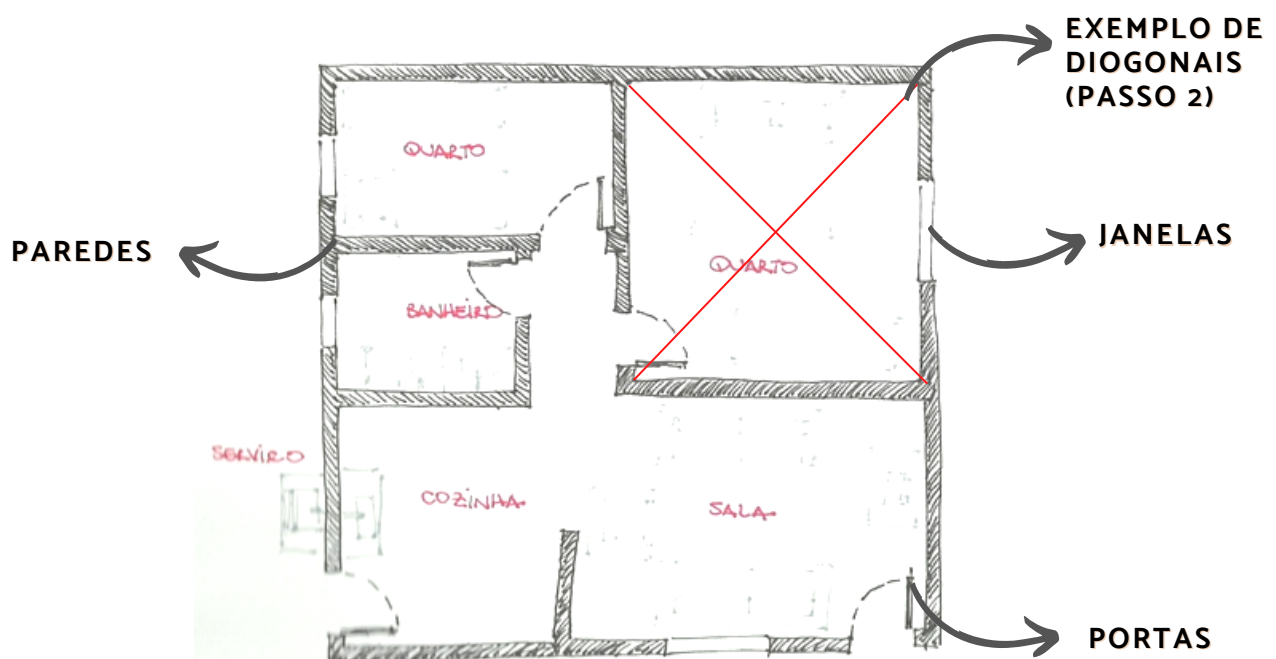

DESENHO NÃO AUTORAL. FONTE:
<http://ew7.com.br/autocad/index.php/avaliacao-elaborando-um-croqui.html>

MANUAL DE LEVANTAMENTO

T | M

para clientes à distância

4. **INDIQUE TODOS OS PONTOS ELÉTRICOS:**

Represente a posição (altura e distância até a parede) de todos os interruptores, tomadas, quadros de distribuição, interfone, etc. (Pegue a medida a partir do eixo - centro)

5. **INDIQUE TODOS OS PONTOS HIDRÁULICOS:**

Represente a posição (altura e distância até a parede) de todos os pontos de saída de água, esgoto, ralos, chuveiros, registros, etc. (Pegue a medida a partir do eixo - centro)

6. **INDIQUE TODOS OS PONTOS DE GÁS:**

Represente a posição (altura e distância até a parede) de todos os pontos de gás. (Pegue a medida a partir do eixo - centro)

7. **FOTOGRAFE E FILME O AMBIENTE:**

Procure mostrar TODO o ambiente. Tire uma foto geral e uma de cada parede, tentando indicar todos os móveis, acabamentos, tomadas, interruptores, entre outros. É muito importante que as fotos/vídeos me permita entender perfeitamente o ambiente, de modo a não deixar passar nenhum elemento.

Tenha organização nesse momento, organize as fotos em pastas por ambiente. Exemplo: FOTOS COZINHA, FOTOS SALA DE ESTAR, etc.

MANUAL DE LEVANTAMENTO

para clientes à distância

7.1 COMO FOTOGRAFAR O AMBIENTE

Se posicione em cada um dos cantos do ambiente. Veja abaixo um exemplo como se você estivesse na posição A, fotografe de forma a tentar mostrar o máximo de informações e detalhes possíveis (revestimento do piso, parede, teto, móveis, tomadas, etc). Você identificará qual será o melhor formato (retrato, paisagem), se quiser, opte pelos dois, o importante é mostrar TUDO que eu preciso ver para entender seu ambiente.

MANUAL DE LEVANTAMENTO

para clientes à distância

7.2 COMO FILMAR O AMBIENTE

Se posicione em cada um dos cantos do ambiente. Veja abaixo um exemplo como se você estivesse na posição A, filme de forma a tentar mostrar o máximo de informações e detalhes possíveis (revestimento do piso, parede, teto, móveis, tomadas, etc). Você identificará qual será o melhor formato (retrato, paisagem), se quiser, opte pelos dois, o importante é mostrar TUDO que eu preciso ver para entender seu ambiente.

